

# Familietræ ”det moderne Genogram”

## Indhold

Formål: .....	2
Adgang til Familietræet .....	3
Familietræets opbygning.....	3
Symboler – generelt .....	3
Symboler - Køn .....	4
Symboler – Forældremyndighed .....	4
Symboler – Forældreforhold.....	5
Datavisning - yderligere data på parterne.....	5
Familietræets muligheder .....	5
Visningsmuligheder .....	5
Familietræ (standard visning) .....	6
Familietræ – Personliste .....	6
Familietræ – visning på kort.....	6

## Formål:

- Familietræet er at give dig et ny og moderniseret Genogram, som giver dig muligheder for detaljer og et godt overblik over partens familierelationer.
- Familietræet må anvendes, når der på sagen er et arbejdsmæssigt behov for at tilgå partens familieforhold.
- Det "gamle" genogram må ikke længere anvendes, det er ikke længere opdateret.
- Familietræet er tilgængeligt på de sagskabeloner i SBSYS, hvor Børn- og Ungenøglen er anvendt (den ekstra sagsmenu til venstre på sagen).

## Hvad kan jeg se på parterne:

- Forældremyndighedsforhold barn/forældre
- Adressehistorik
- Navn og Efternavn
- Fødselsdato og hele cpr nummeret
- Hvor gammel er parten angivet i år og mdr
- Statsborgerskab
- Forældre forhold gift/ikke gift
- Adressebeskyttelse

## Eksempel fra en SBSYS sag med Familietræ (startbilledet for Familietræet):

The screenshot shows the SBSYS interface for a case titled "Familietræ testsag - Test Testesen". The header displays the following information:

Sagsnummer: 27.24.27-G01-194-20	Kasseres: (Beregnes fra slut)	Titel: Familietræ testsag - Test Testesen
Sagsbehandler: Gitte Brandt Olsen	Beskyttet: Ja	Primær sagspart: Test Testesen
Status: Igangværende (Aktiv)	CprNummer: 222222-2222	Oprettet/opstået: 01-05-2020 16:22/01-05-2020 16:22

The navigation menu on the left includes options like "Familietræ", "Børn og Unge", "Genogram", "Sagsoverblik", "Netværkskort", "Kladder", "Dokumenter", "Journalark", and "Erindringer". The main panel features a "Datavisning" section with toggle switches for "Efternavn", "Personnummer", "Adresse", and "Adressebeskyttelse". A search box labeled "Indtast CPR" and a "Søg" button are also visible.

## Adgang til Familietræet

- Du vil blive mødt af et loginbillede ind i mellem når du anvender "Familietræ".
- Du skal ALTID trykke på "Login med AD (windows credentials)"
- Bemærk, anvendelsen af Familietræet bliver logget, ligesåvel som din aktivitet i SBSYS.

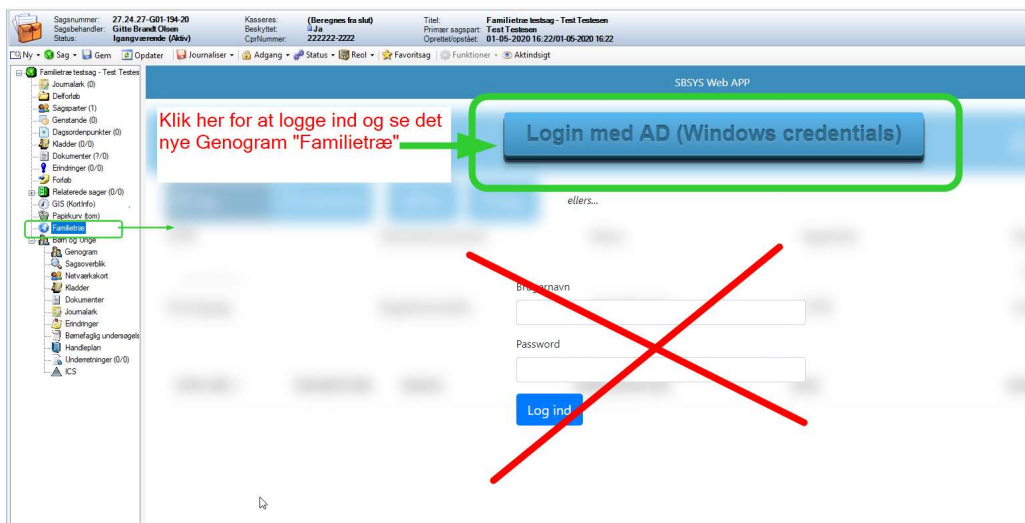

## Familietræets opbygning

### Symboler – generelt

Datavisning	<input type="checkbox"/>	→ Infoboks	<input type="checkbox"/>
Efternavn	<input type="checkbox"/>	---	Har ikke forældremyndighed
Personnummer	<input type="checkbox"/>	—	Har forældremyndighed
Adresse	<input type="checkbox"/>	⚠	Har adressebeskyttelse
Adressebeskyttelse	<input type="checkbox"/>	⚠	Har haft adressebeskyttelse
Indtast CPR	<input type="text"/>	🇩🇰	Statsborgerskab / udrejse
<input type="button" value="Søg"/>		☰	Reducér familietræ
		⊕	Udvid familietræ
		👤	Værgeforhold
		👤	Forældremyndighed
		*	Fødselsdag
		†	Dødsdag

## Symboler - Køn

Mænd/drenge = blå firkantede bokse

Kvinder/piger = lyserøde afrundede bokse

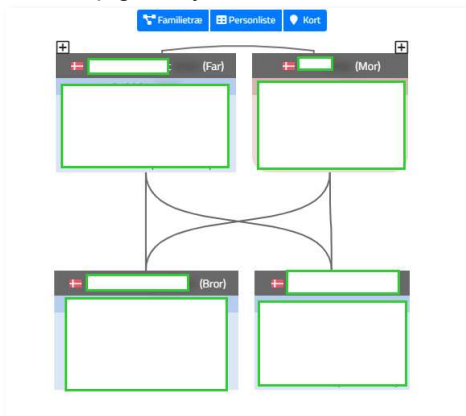

## Symboler – Forældremyndighed

Fuldt optrukne stregner = forældremyndighed

Stiplet linje = ikke forældremyndighed, men forælder

**Eks. forældre har begge forældremyndighed over begge børn:**

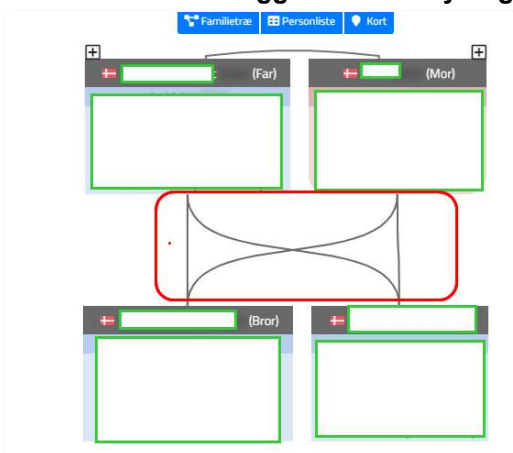

**Eks. Med barnet i centrum – hvem har forældremyndighed over et bestemt barn**

Holdes musen hen over et barn, så vises forældremyndighedsrelationen sig for det barn.

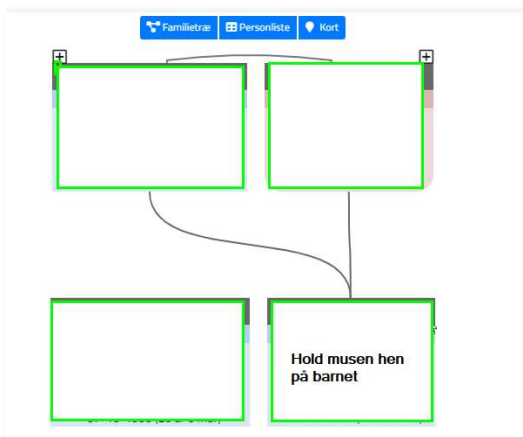

## Symboler – Forældreforhold

Buen mellem de to forældre = gift

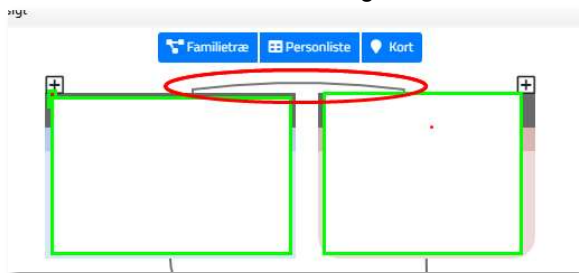

## Datavisning - yderligere data på parterne

- Datavisning giver dig mulighed for at få vist yderligere data på parterne i Familietræet.
- De enkelte muligheder kan "aktiveres" og "deaktiveres" ved at klikke på knapperne til højre i kassen.
- Er knappen "Efternavn" aktiveret, vil efternavnet blive vist på parterne i familietræet"

Datavisning ikke slået til

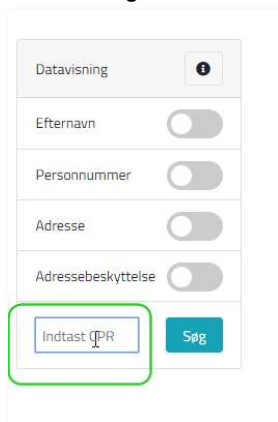

Datavisning slået til



## Familietræets muligheder

### Visningsmuligheder

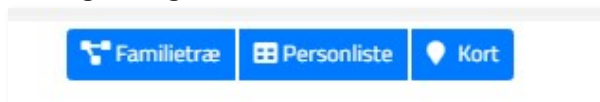

Der er 3 forskellige muligheder at få vis data i Familietræet:

- Familie træ (standard visning)
- Personliste (parterne i det fremsøgte familietræ, vist på en liste)
- Kort (Parternes bopæl vises på et Danmarks kort)

## Familetræ (standard visning)

Eksempel på søgning på et barn:

+tegn = her foldes Familetræ ud for "mor", dvs. niveau længere op.  
Det samme kan gøres ved +tegnet ud for "far"

Bla kasser: firkantede kasse: Hankøn  
Lyserød rund kasse: hunkøn

Dette er barnet hvis cpr er fremsøgt i Familetræet.

## Familetræ – Personliste

Relation	Fornavn	Efternavn	Født	Civilstand	Info
Barnet der er søgt på ift. familetræet		Efternavn	xx-xx-xxxx	U - ugift ()	Aktiv - registreret med bopæl i dansk folkeregisteradresse
Bror	Navn	Efternavn	xx-xx-xxxx	U - ugift ()	Aktiv - registreret med bopæl i dansk folkeregisteradresse
Far	Navn	Efternavn	xx-xx-xxxx	G - gift xx-xx-xxxx	Aktiv - registreret med bopæl i dansk folkeregisteradresse
Mor	Navn	Efternavn	xx-xx-xxxx	G - gift xx-xx-xxxx	Aktiv - registreret med bopæl i dansk folkeregisteradresse

Viser 1 til 4 af 4 linjer

## Familetræ – visning på kort

Eksempel, her bor alle 4 parter på samme adresse.



Dette blot et lille udsnit, du vil kunne se bopælen og alle veje omkring.

### Eksempel på en part med familierelation spredt ud forskellige steder i Danmark:

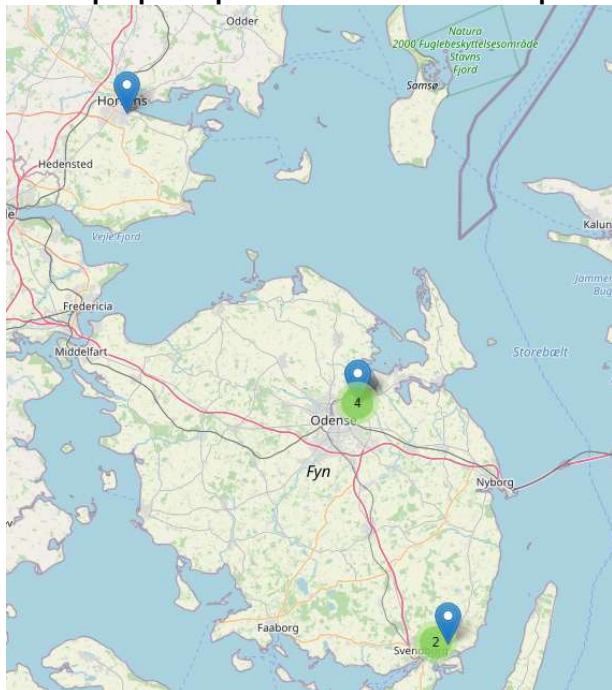

- Klik på de blå markeringer og kortet viser hvilke parter som bor hvor.